TOM BRAKS

No 189

150 KURUŞ

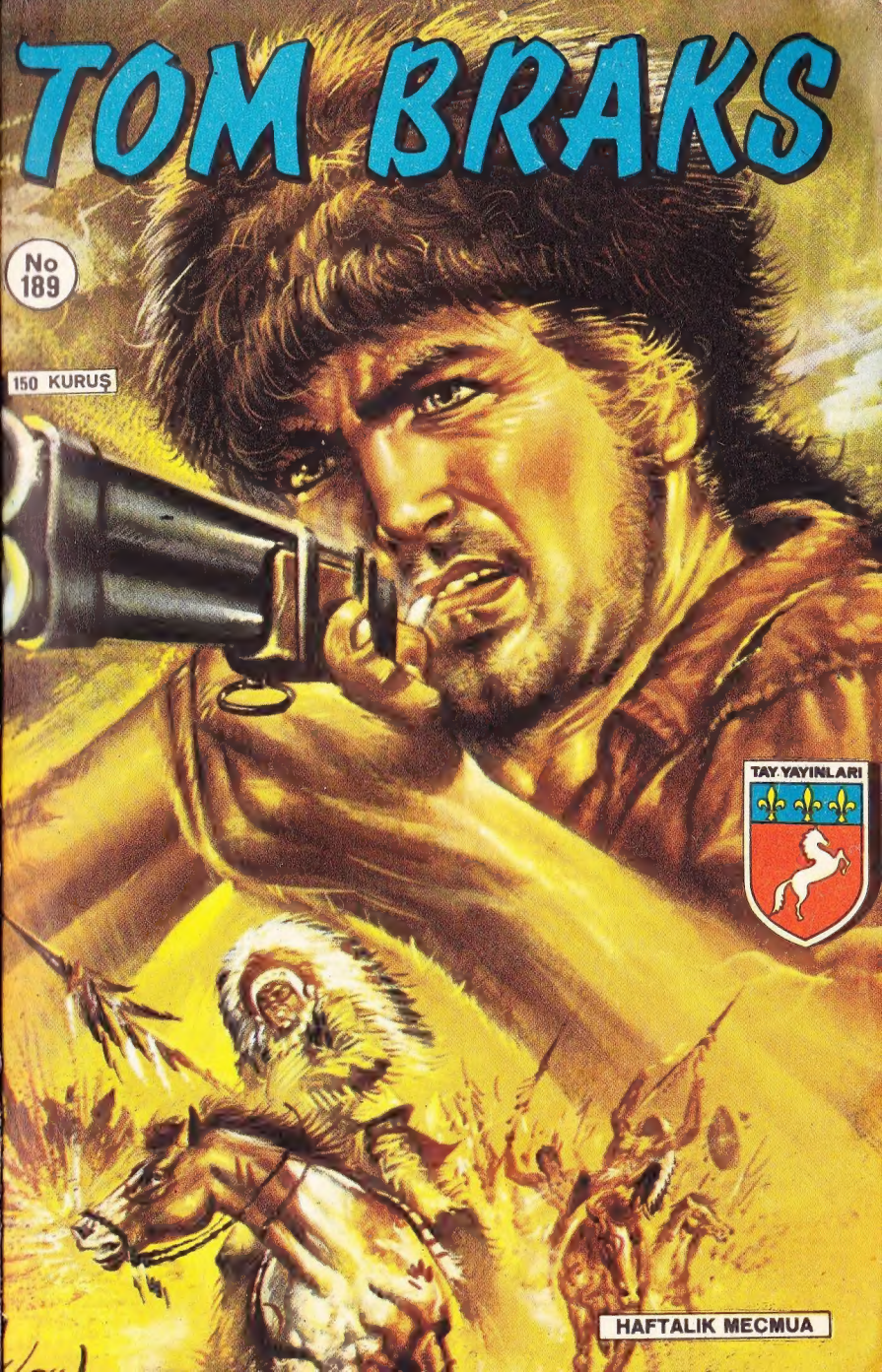

TAY YAYINLARI

HAFTALIK MECMUA

KARİKATÜR

— ŞİMDİ KUŞA BENZEDİN !..

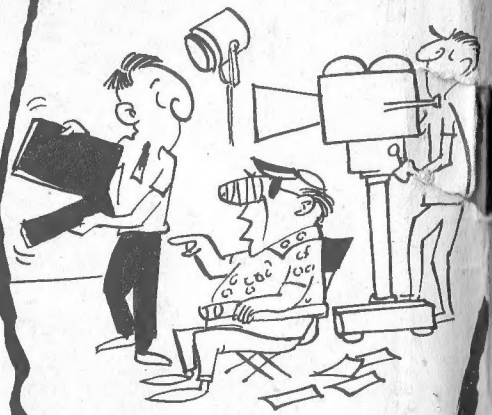

— PEKİ PEKİ BAŞLIYORUZ AMA ŞU KLAKETİ BİRAZ UZAKTA ÇARP!

KAPAK BASKISI : ÇETİN OFSET 27 32 87

TOM BRAKS

Nº 189

KİN VE PARA

ÖLÜ KENT'İN ESKİ ŞERİFİ DANİEL CLİNK'İN BAŞINA MÜKÂFAT KONMUŞTU..CLİNK MÜKÂFAT AVCILARINDAN GİZLENİR VE TOM BRAKS'İN YARDIMINI İSTER.. KAHRAMANIMIZ SAHTE AFİŞLERİ JAMES HOGART ADLI BİR HAYDUTUN BASTIRDIĞINI ÖĞRENİR.. BU ARADA CLİNK'İN YEĞENİ BOB KENDİSİNDEN ALACAĞINI İSTEYEN BİR ADAMDAN KAÇMAKTADIR..

HER KARŞILAŞMAMIZDA BİR-KAÇ DİŞİNİ SÖKECEĞİM, TAA Kİ BORCUNU ÖDEYENE KA-DAR! ANLAŞILDI MI?.
EVET.. EVET.. ÖDEYECEĞİM..

KEŞİN GÜRÜL-TÜYÜ DE UYU-YALIM BE!
SWISS
DANİEL AMCAMIN GÜNLERİ SA-YILI! YAKINDA MİRASA KONA-CAĞIM.. ANLI-YORSUN YA!..

DEMEK GENÇ BOB GIRTLAĞINA KADAR BORÇ İÇİNDE.. İLGİNÇ!

NE? ŞİMDİ DE AYAKKABI BİÇİ-MİNDE KÖFTE.. AHÇI KÖTEĞİ HAK ETTİ..
BANA BAK.. SESİ-Nİ KESMEZSEN KÖTEĞİ SEN YERSİN!

BİRKAÇ SAAT SON-RA..
İŞTE CLİNK'İN ÇİFTLİĞİ..

HEEY..! KİMSE YOK MU?.

YAR! HEM DE ELİ SİLÂHLI BİRİ..! ELLER YUKARI!
NE SICAK BİR KARŞILA-YIŞ..

ATINDAN İN VE RAHAT DUR!
HOLDEN, BİR YA-BANCI, GELDİ..

SOR BAKA-LIM, NE İS-TİYORMUŞ?
KONUŞMAM BİTENE KADAR ELİN TETİK-TE DURSUN!

KİMSİN? NE ARI-YORSUN?
PATRONUN DA-NİEL CLİNK'İN DOSTUYUM..

DOSTU MU? HEPSİ ÖYLE SÖYLER! AMA ONU GÖR-SENİZ GÖZÜNÜZÜ KIRP-MADAN VURURSUNUZ!
YANILI-YORSUN.. EMİN OL Kİ..!

CLİNK BURADA DEĞİL! NEREDE OLDUĞUNU DA BİL-MİYORUZ..! ÇEK ARABANI..!

BENİ MÜ-
KÂFAT AVCI-
SI MI SANDIN?
ADIM TOM
BRAKS!.
NASIL?

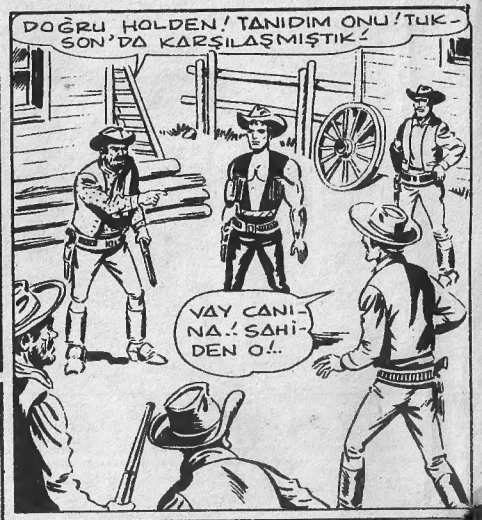
DOĞRU HOLDEN! TANIDIM ONU! TUK-
SON'DA KARŞILAŞMIŞTIK!
VAY CANI-
NA! SAHİ-
DEN O!..

ÖZÜR DİLERİM TOM BRAKS!
ETRAF AVCILARLA O KADAR
DOLU Kİ..
ANLIYO-
RUM!

KÂHYA SEN
MİSİN?
EVET-ADIM HOL-
DEN..PATRONUMU
ÇOK SEVERİM.
..VE
SUÇSUZ
OLDUĞU-
NA EMİ-
NİM!.

BEN DE ONA
YARDIM ETMEK
İÇİN GELDİM!.
CLİNK'İ SE-
VEN ADAM-
LARIM ADI-
NA TEŞEK-
KÜR EDERİM!

HERHALDE YAKA-
LANMAMAK İÇİN
BİR YERDE SAK-
LANIYOR..
MERAK ETME-
YİN, KENDİSİ
İLE DÜN GÖRÜŞ-
TÜM, YARALI
AMA AĞIR
DEĞİL!

DUYDUNUZ MU
ÇOCUKLAR? HA-
YATTA VE EM-
NİYETTE İMİŞ.
TOM BRAKS İSE
KARIŞTIĞINA GÖRE
RAHAT NEFES ALA
BİLİRİZ!.
ÇOK
ŞÜKÜR!.

SÖZLERİNİZ BİZE
CESARET VERDİ
TOM BRAKS.!

NEREDE SAKLANIYOR.?
BELKİ BİRŞEYE İHTİ-
YACI VARDIR!.
ONU GÖR-
MEYE GİTMEK
TEDBİRSİZ-
LİK OLUR!

HAKLI-
SIN!
CLİNK'İN YEĞENİ ÇİFT-
LİKTE Mİ? NASIL BİR
ÇOCUK..?

BOB ŞEHRE İNDİ..ŞEY-
NE SÖYLİYEYİM BİL-
MEM Kİ-FAZLA ÇALIŞ-
KAN DEĞİLDİR..

..YİNE DE FENA ÇOCUK
SAYILMAZ TA-
BİİT!
HEY! HOLDEN!
BOB GELİYOR!.

SELÂM!
AMCANDAN İYİ HABERLER VAR.. TOM BRAKS ONU KORUMAK İŞİNİ ÜZERİNE ALDI!

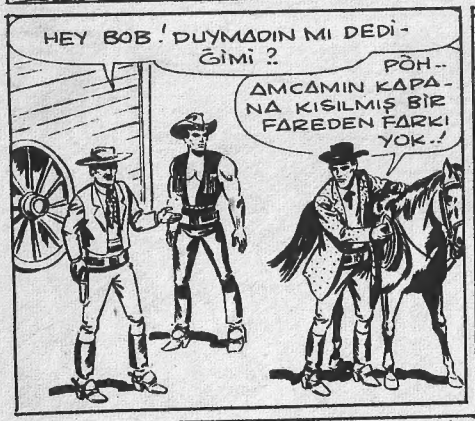
HEY BOB! DUYMADIN MI DEDİĞİMİ?
PÖH.. AMCAMIN KAPANA KISILMIŞ BİR FAREDEN FARKI YOK..!

ONU KURTARABİLECEĞİMİ SANIYORUM..
KARLI ÇIKARSIN! AMCAM ZENGİNDİR. KARŞILIĞINI VERİR..

AMCANI SENELERDEN BERİ TANIRIM... BU İŞİ PARA İÇİN YAPMIYORUM!
FARKETMEZ! MÜSAADENİZLE YATACAĞIM!

ÇOK TERBİYESİZ!
HOLDEN! HOLDEN..!

BAK, ÇİFTLİĞİ GÖZETLEYEN İKİ CASUS ENSELEDİM!
AVCI OLDUKLARINA BAHSE GİRERİM!
NE CASUSU BE!
AMANALLAH! ÇEK PİS ELİNİ SIRTIMDAN!
TONTON! BARON!

TOM BRAKS! KİM OLDUĞUMUZU SÖYLE ŞUNLARA..
OH! NEYSE TOM BRAKS BURADAYMIŞ!
TANIYOR MUSUN BUNLARI?

ARKADAŞLARIM TONTON'LA BARON!

AVCIYA BENZER TARAFIMIZ VAR MI?
HAYDİ, ŞEHRE DÖNME ZAMANI GELDİ..

TANIŞTIĞIMIZA MEMNUN OLDUM HOLDEN..!
O ŞEREF BANA AİT.!

YARDIMA İHTİYACINIZ OLURSA BİZİ ÇAĞIRIN! PATRONA HİZMET ETMEK BİZİM İÇİN ZEVKTİR!

GEREKİRSE ARARIM SİZİ!

ANLATIN BAKALIM! BURADA NE ARIYORSUNUZ?

MÜTHİŞ BİR ŞEY KEŞFETTİK TOM BRAKS!

ŞU BOB HAKKINDA!

ONU GÖRDÜM, SEVİMSİZ BİR ŞEY..

GIRTLAĞINA KADAR BORÇTA! ALACAKLILAR PEŞİNİ KOVALIYOR!

..BORÇLARINI ÖDEYEBİLMEK İÇİN AMCASININ ÖLÜMÜNÜ BEKLİYOR! PEŞİNDEN BURAYA KADAR GELDİK..

BELKİ SAHTE AFİŞ BASTIRMAK FİKRİ DE ONDAN ÇIKMIŞTIR-

ÖLMESİ ONUN MENFAATİNE!..

FAKAT AMCASINI MÜKÂFAT AVCILARINA YEM YAPMAK DÜPEDÜZ ALÇAKLIK!

DÜŞÜNDÜKLERİNİZ AKLA YAKIN AMA DELİL LÂZIM..

GÖZÜMÜZÜ DÖRT AÇALIM. ŞAYET BOB SUÇLU İSE ERGEÇ AÇIK VERECEKTİR!

İŞTE ŞEHRE VARDIK!

AVCILAR SALONDAN DIŞARI ÇIKMIYORLAR..

EVET.. KARARGÂHI ORAYA KURMUŞLAR!

GİRELİM!

HAYDİ! HEM DE BİR ŞEYLER ATIŞTIRIRIZ!

HEY, ARKADAŞ! YARIM DOLAR VER DE SIHHATİNE İÇEYİM..

GÜNLERDİR VİSKİ KOKUSUNA HASRET KALDIM!

AL BAKALIM! İYİ TARAFIMA RASTLADIN!

OZAN KARIŞ & PALICE
www.ozaily.com.cn

SAĞOL! ASİL BEYEFENDİ! SARHOŞLAR TANRISI BAKÜS KORUSUN SENİ!..
HEY! BAKIN!.
KÖR ŞEYTAN! TOM BRAKS!.
NEDEN BİR KURŞUN SIKMIYORUZ BEYNİNE..?
NE DURUYORSUN, SIKSANA!
AMA SENDEN EVVEL DAVRANIP BEYNİNİ DAĞITABİLECEĞİNİ UNUTMA!.
HA! HA! DANİEL CLİNK'İ ELEĞE ÇEVİRECEK OLANIN ŞEREFİNE İÇİYORUM HA! HA! HA!
HA! HA! CESEDİNİ SIRTINDA TAŞIYACAK OLAN ATIN ŞEREFİNE DE İÇİYORUM! HA! HA! HA!
CLİNK'İ SEVMEDİĞİN BELLİ!

189-10

BİR BARDAK İÇKİ İÇİN YARIM DOLAR DİLENECEK HALE SOKTU BENİ..
BAM, ATLARIM, HİZMETKÂRLARIM VARDI VE ŞEHRİN EN LÜKS KUMARHANESİNİN SAHİBİ İDİM! O ZAMANIN ŞERİFİ OLAN CLİNK HİLE YAPILDIĞINI İLERİ SÜREREK KUMARHANEMİ KAPATTI..
KAHROLASI HERİFİN İFTİRASI YÜZÜNDEN HAYATIM MAHVOLDU VE GÖRDÜĞÜNÜZ HALE DÜŞTÜM!
YETER NAT! KUMARHANENDE OYUNCULARIN NASIL SOYULDUĞUNU DÜNYA ALEM BİLİR!
KUMAR ŞANSA DAYANIR! FAKAT İNTİKAMIM YAKINDA ALINACAK- HA! HA!..
CLİNK'DEN NEFRET EDEN BİRİ DAHA!.
KANUNLARI UYGULADIĞI İÇİN ESKİYALARIN NEFRETİNİ KAZANMIŞ..!
FELÂKET ÇOCUKLAR..! MAHVOLDUK! BAKIN!.

189-11

OLUYOR..
MI GÖRDÜN?
KUS'U...

KÜÇÜK BABAYI MI KASTEDİYORSUN?!
TA KENDİSİ! HİZMETKÂRI YOLUN UCUNDA.. BURAYA GELİYOR!

YANDIK!
KÜÇÜK BABA GELİRSE BEŞBİN DOLARA ELVEDA..
ŞANSA BAK!

SİZİ KORKUTAN KÜÇÜK BABA'DA KİM?
TANIMIYOR MUSUN?

KRAL.. İMPARATOR.. MÜKÂFAT AVCILARININ ÇARI.. BİZİM GİBİ ZAVALLI AVCILARA EKMEK KALMADI!

GEÇİREBİLECEK Mİ YANİ?
MÜKÂFAT CAZİP GELMİŞ OLMALI..

KURNAZDIR! SİLAH ÇEKMEKTE DE ÜSTÜNE YOKTUR!
MERAK ETMEYE BAŞLADIM..

İŞTE..!
BEŞBİN DOLARA YAZIK OLDU!
ALLAH CEZASINI VERSİN!
EKMEĞİMİZE MANİ OLDU!
STORE

ATLI YAVAŞ YAVAŞ İLERLİYORDU..

RUSYANIN BÜTÜN KÖFTELERİ.. ŞU GELENE BAK!
HALBUKİ KORKUNÇ İVAN GİBİ BİRİNİ TAHAYYÜL EDİYORDUM..!

ÇABUK KÜÇÜK BABA BU?

HAYIR! BU ONUN HİZMETKÂRI VANİA.. DAİMA EFENDİSİNDEN BİRKAÇ DAKİKA EVVEL GELİR!

KÜÇÜK BABA İÇİN ODA AYARLIYACAĞIM!

OTELİN SAHİBİ KİM?

BENDENİZ BEYİM! BUYURUN!

GÜZEL! EFENDİM KÜÇÜK BABA OTELİNDE KALMA ŞEREFİNİ BAHŞEDECEK! SİBİRYA KUŞU TÜYÜNDEN YATAKLI ODAN VAR MI? AYRICA RUS HİZMETKÂR, ŞEMAVER VE HAVYAR İSTERİZ!

HİÇ BİRİ YOK MAALESEF..

KÜÇÜK BABA HİDDETLENECEK FAKAT SENİ AFFEDEBİLİR!

AÇILIN BAKALIM! KÜÇÜK BABA NEREDEYSE GELİR!

BU MASKARALIK FENA DEĞİL, ŞİMDİ KOMEDİNİN SONUNU GÖRELİM!

ALOON

HOŞGELDİN KÜÇÜK BABA!

MÜSAADENİZLE ATTAN İNMENİZE YARDIM EDEYİM!

ALOON

BU PİS YERE GİRMEYE TENEZZÜL BUYURUN EFENDİM!

KÜÇÜK BABAYA YOL AÇIN.!
HAVYARLI KÖFTE.! ABİLEN' DEKİ TİYATRODA BUNA BENZER BİRİNİ GÖRMÜŞTÜM..

SİLÂHŞÖR ROLÜ OYNUYORDU..SONUNDA ÖLDÜ.!

KÜÇÜK BABA DURDU VE TONTON'A BAKTI..
OH..NE OLDU..? SÖYLEDİĞİM HOŞUNA GİTMEDİ Mİ?.

VANİA..ST. PETERSBURG DÜKÜNÜN HEDİYE ETTİĞİ TABANCAYI VER.!
DERHAL KÜÇÜK BABA..
FAKAT ŞEY..
ALOON

KÜÇÜK BABA.! KABZASINDA İŞARET KOYACAK YER KALMADI..

ARKADAŞIM KÖTÜ BİR ŞEY SÖYLEMEDİ.. LÜTFEN YOLUNUZA DEVAM EDİN!.
NE CESARET.?!

HAYDUÇOLUK NUMARALARINA BİR SON VER ARTIK!.
LOON

TABANCAMIN KABZASINA SENİN İÇİN DE İŞARET KONACAK!
PİŞMAN OLACAKSIN!.

LÂFIMA NEDEN BU KADAR KIZDIĞINI ANLAYAMADIM..
BOŞVER TONTON, ONUN NİYETİ HIR ÇIKARMAK ANLAŞILAN.!

ÇABUK BİR TABUT BULUN.. KÜÇÜK BABA CESET GÖRMEKTEN HOŞLANMAZ!

İKİ ADAMIN SİNİRLERİ VE ADALELERİ YAY GİBİ GERİLMİŞTİ..

ALOON

RUS'UN ELİ SİLÂHINA GİTTİ..

TOM BRAKS İSE SİLÂHINI ÇEKİP ATEŞLEMİŞTİ BİLE..

BANG

GEBERECEKSİN!

RUSYA'NIN KARLI DAĞLARI ADINA!

BİR KAZAK'IN ÖNÜNDE DÜNYA ALEM TİTRER..!

HAVA SOĞUK OLURSA BELKİ..

..FAKAT BUGÜN HAVA GÜNLÜK GÜNEŞLİK... ÜŞÜYECEĞİMİ SANMAM!

KÖROLASI!

BANG!

KİEV'DEKİ BEYAZ AYIYI TEK YUMRUKTA ÖLDÜRMÜŞTÜM..!

TATAR GÜREŞÇİYİ BİR YUMRUKTA NAKAVT ETMİŞ ADAMIM..

SENİN DE BİR YUMRUKLUK CANIN VAR! FAZLA GEVEZELİK ETME!

BURNUNU KIRAYIM DA GÖR!

AAYY!

VANİA, EFENDİNİ BEN DE BİR ŞEY SANMIŞTIM.. KÖFTENİN BİRİYMİŞ..

KÜÇÜK BABA HİÇ YENİLMEMİŞTİ!

HER ŞEYİN BİR BAŞLANGICI VARDIR.. HA! HA! HA!

TOM BRAKS NE AYIYA BENZER NE DE TATARA!

SONUN GELDİ!-
ÖYLE Mİ SANIYORSUN?

YARIN İKİ KAT YÜRÜRKEN SENİ "BÜYÜK BABA" DİYE ÇAĞIRACAKLAR..!
AAAH!

SAHTEKÂR! İNAT ETTİKÇE DAYAK YİYECEĞİNİ ANLAMADIN MI ?

BEYNİN YAVAŞ ÇALIŞIYOR GALİBA!
PAK

SPLASC!

ÖZÜR DİLERİM! İÇİNE DÜŞTÜĞÜN SAF SU, VOTKA DEĞİL!

İYİ DERS VERDİ..
SALOON
PATRON, KUŞ TÜYÜ YATAĞIN VAR MI? YOK HA! O HALDE SAMAN YATAK DA İŞ GÖRÜR! NASIL OLSA ÜÇ GÜN AYAĞA KALKAMIYACAK!
NATNOK

YÜRÜRKEN TAVUKLAR BİLE GÜLECEKLER..!
SİBİRYANIN DONMUŞ KÖFTELERİ! MÜKEMMELDİN TOM BRAKS!

SOYTARILIĞA TAHAMMÜLÜM YOKTUR!.

DAHA SONRA-
GÜNAYDIN TOM BRAKS! RUS'A İYİ DERS VERDİN!
POST OFF
SAĞOL HOLDEN!..

MR. CLİNK'İ AVLAMAK İSTİYORDU! FAKAT ARTIK VAZ GEÇMİŞTİR..!
ZANNETMEM HOLDEN! KATIR KADAR İNATÇI!.

MR. CLİNK'TEN NE HABER?
GÖRMEDİM! FAKAT İLÂÇLA YİYECEĞE İHTİYACI OLABİLİR.. PATRONUNA GİDER MİSİN?
MEMNUNİYETLE!
SIR SAKLAMASINI BİLİR MİSİN?
BANA GÜVENEBİLİRSİN TOM BRAKS!.
PEKALÂ HOLDEN! ÇİFTLİĞE DÖN VE HAZIRLAN! GECE GİDERSİN.!
NEREDE SAKLANIYOR?
ÖLÜ KENT'TE ESKİ BÜROSUNDA..
TAMAM TOM BRAKS!
BANA GÜVENDİĞİN İÇİN TEŞEKKÜR EDERİM.!
DİKKAT ET, TEHDİT VE İŞKENCE KARŞISINDA BİLE BU SIRRI SÖYLEMİYECEKSİN!.

189-22

KORKMA TOM BRAKS!
İYİ ŞANSLAR!.
VİSKİ HAKETTİM..
ALOON
ERTESİ SABAH ŞAFAK SÖKERKEN..
YOL SERBEST Mİ VANİA?
EVET KÜÇÜK BABA! ATLAR DA HAZIR!
YOLA ÇIKALIM ÖYLEYSE..
SIRTIN NASIL KÜÇÜK BABA?
FENA DEĞİL!.

189-23

YESİNDE İYİ OLDU!
KES SESİNİ!

DERSEN DİLİNİ KESERİM!
EMREDERSİN KÜÇÜK BABA! ÖLÜ KENTE GELDİK!

İŞTE ŞERİFİN BÜROSU!
SHERIFF OFFICE

ST. PETERSBURG DÜKÜNÜN HEDİYE ETTİĞİ TABANCAYI VER!

MM.. BAHSETMEMİ İSTEMEDİĞİN HADİSEDEN SONRA TABANCA BOZULDU GALİBA..
O HALDE ÇARİÇE'NİN HEDİYE ETTİĞİNİ VER!

BÜYÜK KÜÇÜK BABA! İÇİ DOLU!

YORUM DANİEL CLİNK!

SON SAATİN GELDİ! FAKAT ŞANSLISIN! BASİT BİR AVCIYA KURBAN OLMAYACAKSIN!

KÜÇÜK BABA HAYATINA SON VERMEK İÇİN ZAHMETE GİRECEK..

SON DUANI OKUMAN İÇİN BİR DAKİKAN KALDI CLİNK!
SHERIFF OFFICE

KRACK
DAKİKA DA BİTTİ!

BANG!
SHERIF
İŞ BİTTİ KATUŞKA! ŞİMDİ CESEDİ SANA YÜKLEYİP EN YAKIN ŞERİFE GİDECEĞİZ! ZAVALLI VANIA DA YÜRÜMEK MECBURİYETİNDE KALACAK!
ASLINDA..
SELÂM KÜÇÜK BABA.. NASILSIN?
YİNE Mİ SEN?
YALNIZ DA DEĞİLİM! HA! HA!
VOLGA'NIN COŞKUN SULARI- TUZAK..!

GELECEĞİMİ NEREDEN BİLİYORDUN?
SONRA İZAH EDERİM! DIŞARI ÇIK VE RAHAT DUR! SENİNLE GÖRÜŞMEK İÇİN BİRİNİN GELECEĞİNE EMİNİM!
ŞİMDİ ADAMIN ÖLDÜĞÜNE EMİN OLMAK İÇİN AYAĞI İLE CESEDİ ÇEVİRİYORDUR.. BİRAZDAN DIŞARI ÇIKAR..
İŞTE.. TAHMİN ETTİĞİM GİBİ..!
SHERIFF OFFICE
TAMAM MI KÜÇÜK BABA?
CLİNK'İ TEMİZLEDİN Mİ? BENİM İÇİN BÜYÜK BİR GÜN! CESEDİ GÖRMEK İSTERİM!
GÖREMİYECEKSİN HOLDEN! ÇÜNKÜ CESET YOK!
TOM BRAKS! BU NE DEMEK?

KOMEDİ BİTTİ! MASKENİ İNDİRMENİN ZAMANI GELDİ HOLDEN! DAHA DOĞRUSU DAVİD HOGART!
DAVİD HOGART MI DEDİN?
EVET CLİNK! BİR ZAMANLAR TEVKİF ETTİĞİN HAYDUT JAMES HOGART'IN OĞLU!
OĞLU OLDUĞUNU BİLMİYORDUM.. UZUN SÜREDİR ÇİFTLİĞİMDE ÇALIŞIYORDU.. NAMUSLUYA BENZERDİ..
O KADAR İYİ KALPLİSİN Kİ HERKESE İTİMAT EDERSİN! MAALESEF..
..DAVİD BABASININ İNTİKAMINI ALMAK İÇİN SAHTE BİR ADLA YANINDA ÇALIŞMAYA BAŞLADI..
PEKİ NEDEN KENDİSİ ATEŞ ETMEDİ?
KORKAĞIN, ALÇAĞIN BİRİ DE ONDAN! ARADAN KOLAYCA SIYRILMAK İSTEMİŞTİR!

SAHTE AFİŞLERİ BASTIRIP EN USTA MÜKÂFAT AVCILARINI PEŞİNE TAKTI..
İNANAMIYORUM!
O HALDE DİNLE! AFİŞLERİ BASAN MATBAACI İYİ BİR ADAM. HOGART ADINDA MASKELİ BİRİNİN TEHDİDİ ALTINDA İTAAT ETMEYE MECBUR KALMIŞ..
..BU İSİMDEN HÂLÂ HERKES KORKUYOR! HOGART'IN FİRAR ETTİĞİNİ SANARAK HAPİSHANEYİ ZİYARET ETTİM.. ÖLDÜĞÜNÜ SÖYLEDİLER..
..MÜDÜR EŞYALARINI GÖSTERDİ VE OĞLUNA GÖNDERECEĞİNİ SÖYLEDİ..
..POSTANEDEN ÇIKARKEN PAKETİ KOLTUĞUNUN ALTINDA GÖRÜNCE HOGART'IN OĞLU OLDUĞUNU ANLADIM, FAKAT BELLİ ETMEDİM.. ÇÜNKÜ DELİL ELDE ETMEM GEREKİYORDU!
..SAKLANDIĞIN YERİ BİLHASSA AÇIKLADIM VE BURAYA GELDİM!

BU MACERANIN SONU

www.cizgiroman.com

ŞEBNEM'İN 8.KİTABI ÇIKTI!

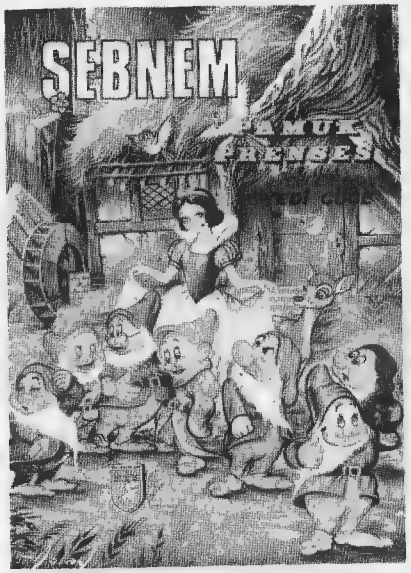

ŞEBNEM serisinden çıkan kitaplar:

1-ŞEBNEM defile yapıyor
2-ŞEBNEM canlı bebekler
3-ŞEBNEM küçük gelin
4-ŞEBNEM masallar âleminde
5-ŞEBNEM köylü güzeli
6-ŞEBNEM maskeli baloda
7-ŞEBNEM küçük anne

BÜTÜN BAYILERDE

GALAKS

İLK TÜRK FEZA PİLOTU
APO

HAİN BİLGİN

GALAKS VE JANET DÜNYADAN ISSIZ BİR İSTASYONA KAÇAN PROFESÖR JAFF'I GERİ GETİRMEKLE GÖREVLENDİRİLİRLER.. GALAKS İSTASYONA İNECEĞİ SIRADA JANET DE YANINA ALDIĞI PROFESÖR SOREM TARAFINDAN TEHDİT EDİLEREK DÜNYAYA DÖNMEĞE ZORLANIR...

GALAKS BU SON CÜMLEYİ SÖYLERKEN ŞAŞIRDIĞINI ÖZELLİKLE BELİRTMİŞTİ..

PEKALÂ.. İNİN GALAKS! SİZE YARDIM EDECEĞİZ.!

GALAKS FREN ROKETLERİNİ ÇALIŞTIRARAK YUMUŞAK BİR İNİŞLE İSTASYONA KONDU..

... AZ İLERDE "JAFFA-1" İN ÇEVRESİNDE ÇALIŞAN ADAMLAR GÖRÜLÜYORDU..

BİRAZ SONRA..

SİZİ SELÂMLARIM GALAKS! EE.. MOTORLARINIZA NE OLDU?.

KIT KARIŞIMI ZAYIF GELİYOR..

!?

ADAMLARIM BU İŞLE İLGİLENİRLER!.

FAKAT SORUMU CEVAPLANDIRMADINIZ PROFESÖR!. NASIL OLUYOR DA BU ISSIZ İSTASYONDA BULUNUYORSUNUZ?

ŞEY.. ŞU ESKİ OLAYI UNUTMAYA GELDİM.!

BİZE "JAFFA-2" DEN SÖZ EDER MİSİNİZ PROFESÖR?

ELBETTE ... FAKAT ŞİMDİ SIRASI DEĞİL!

İŞİ VAR ACABA BURADA?!

GALAKS AKLINDAN BU SORULARI GEÇİRİRKEN ORADAN BİNLERCE MİL ÖTELERDE..

...JANET DURUMU KENDİ LEHİNE ÇEVİRMEYE ÇALIŞIYORDU..
SOREM BİZİM GİBİ ALIŞKIN DEĞİL!.

ÇEKİM GÜCÜNÜ KALDIRIRSAM HAVADA DENGESİNİ BULAMAZ..ŞU KOLA BİR UZANSAM..

YARIM DERECE KAYDI, DÜZELTMEK GEREK!.
BAŞI DOLÇE.. AKLINIZ BAŞINIZA GELDİ ARTIK!.

JANET KOLA UZANIRKEN SOREM HİÇ BİR ŞEYDEN KUŞKULANMAMIŞTI..

FAKAT SUNİ YERÇEKİMİNİN KALKMASIYLA BİRDEN HAVALANIVERDİ..
OOOH!.

SİZ... SİZ BİR...

NE RAĞMEN KÜLÜNÜN BAŞI-NIN ÜSTÜNE ÇIKMASINI ENGEL-LEYEMEDİ.. BU DA JANET'İN BEK-LEDİĞİ FIRSATTI..

GEMİYİ OTOMATİK PİLOT'A BAĞ-LADIM JANET..

PROFESÖRÜ YAKALADILAR..

BU KÜÇÜK KUR-NAZLIĞA KANMA-MANIZ GERE-KİRDİ..

YERÇEKİMİ TEKRAR SAĞLANDI..

ROTA DEĞİŞİKLİĞİ 10.. HIZ 7.. ESKİ YOLU-MUZA DEVAM EDİYO-RUZ, PROFESÖR!

HEDEF UMUT ADASI.. BEN OLMAZSAM GA-LAKS SIKINTIDAN ÖLÜR..

BU SIRADA İSTASYONDA..

PROFESÖR.. BÜTÜN MOTORLARI GÖZDEN GEÇİRDİK.. HEPSİ SAĞLAM! EN UFAK BİR ARIZA YOK..

NEDEN BANA YALAN SÖYLEDİNİZ GALAKS?

CANI SIKILAN GALAKS BİR ÖZÜR ARADI..

HATA İŞLEDİM, PROFESÖR.. BURAYA İNMEME İZİN VERME-YECEĞİNİZİ DÜŞÜNMÜŞ-TÜM..

PEKİ BENİ NE SANIYORLAR? BİR CANİ Mİ?
HAYIR PROFESÖR! BÜTÜN DÜNYALILAR SİZE HAYRAN, FAKAT ÇEKTİĞİNİZ VİCDAN AZABININ DA YERSİZ OLDUĞUNU BİLİYORUZ!.
"JAFFA-2"NİN İNFİLÂKIYLA BİRÇOK KİŞİ ÖLDÜ..BU BENİM HATAMDI.. FAKAT HESAPLARIMDAN EMİNDİM.. BU NEDENLE DE ARKADAŞLARIMLA BURAYA İKİNCİ BİR JAFFA-2 YAPMAYA GELDİK..
DEMEK SEBEP BUYDU?!
EVET GALAKS! BİZİ BURAYA GETİREN GEMİYİ DEĞİŞTİREREK İNFİLÂK EDEN "JAFFA-2"YE TIPATIP BENZEYENİNİ YAPTIK..
...ŞİMDİ DE ONU DENEYECEĞİZ.. EĞER YENİ BİR İNFİLÂK OLURSA BUNUN KURBANLARI SADECE BİZ OLACAĞIZ!.

189-40

İNTERKOS BU DENEYİ DÜN-YADA YAPMAMIZI ENGELLEMİŞTİ.. İŞTE BUNUN İÇİN BURADAYIZ.. GELİN BENİMLE..
GEMİSİNİN HATASIZ OLDUĞUNU ANLAYANA DEK İÇİ RAHAT ETMEYECEK..
J-1
BÜTÜN ADAMLARINIZ BU DENEYE GÖNÜLLÜ MÜ, PROFESÖR..?
ONLAR ADAMLARIM DEĞİL DOSTLARIM.. BANA VE YAPTIKLARI İŞLERE GÜVENİYORLAR.
J-1
BU İŞE İNANMAYAN TEK KİŞİ VARDI- PROFESÖR SOREM.. O DA BURAYA GELMEDİ ZATEN!.

189-41

GALAKS DUYDUĞU HAYRETİ BELİRTMEYE FIRSAT BULAMADI.. JANET'İN GEMİSİ İSTASYONA YAKLAŞIYORDU..
SANIRIM YÜZBAŞI DOLÇE DE MARS'A GİDİYORDU, GALAKS!.

HAYIR, PROFESÖR.. GÖREVLERİMİZ AYNI!.

BİRAZ SONRA GEMİDEN ÜÇ KİŞİ ÇIKTI..
PROFESÖR JAFF.. SİZE ÜZÜNTÜLERİNİZİN KAYNAĞINI GETİRİYORUM!.

NE DEMEK BU? SOREM'İ SERBEST BIRAKIN BAYAN DOLÇE..

SELÂM YÜZBAŞI GALAKS! İSTASYONA İLK SİZ İNDİNİZ.. AMA ESRARIN ANAHTARINI BEN GETİRDİM..

İNTERKOS BU GÖREVİ BANA VERDİĞİNDE "JAFFA-2"NİN KALINTILARINI İNCELEYEN EKİBİ GÖRMEYE GİTTİM..

BANA KAZANIN ANCAK ELEKTRONİK SİSTEMDEKİ BİR HATA SONUCU OLABİLECEĞİNİ SÖYLEDİLER..

... VE ELEKTRONİK SİSTEMİN PLÂNLARINI DA SOREM HAZIRLAMIŞTI!..
BU, ONU İTHAM ETMEYE YETERLİ BİR SEBEP DEĞİL JANET!.

ELBETTE!. FAKAT SİZİNLE BURAYA GELMEYİ REDDEDEN TEK KİŞİ DE O!..

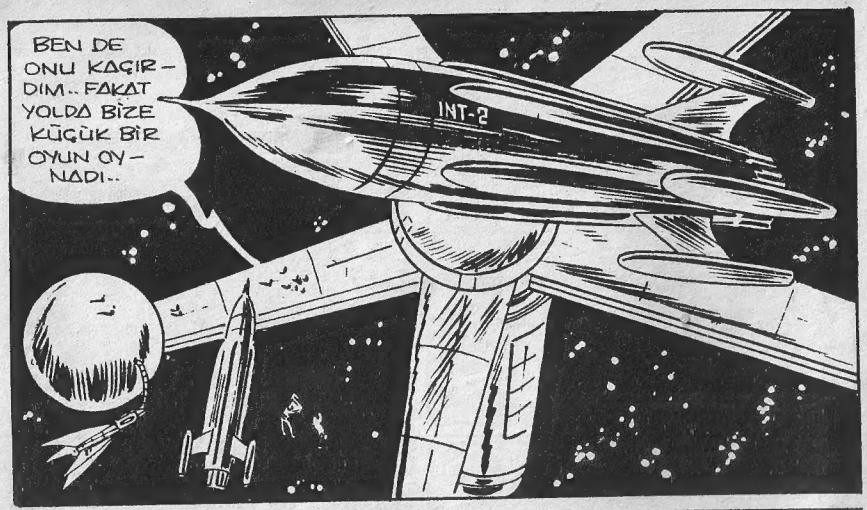
BEN DE ONU KAÇIRDIM.. FAKAT YOLDA BİZE KÜÇÜK BİR OYUN OYNADI..
INT-2

SİZLER JANET KÜSTÜ DİYE DÜŞÜNÜRKEN BİZ ONUN SİLÂH TEHDİDİ ALTINDAYDIK..
İMKÂNSIZ.. OLAMAZ BU..

ÇOK Nİ NİYETLİ BİRİSİNİZ PROFESÖR JAFF.. BU ALÇAĞIN ÜNÜNÜZÜ KISKANMASINI ANLAYAMAZSINIZ..

İNTERKOS'TAKİ GÖREVİN SONA ERİNCE RAHAT RAHAT POLİS OLABİLİRSİN JANET!

BU KIZ YALAN SÖYLÜYOR.. ANLATTIKLARINI İSPAT EDEMEZ..

SOREM'İN KENDİNİ SAVUNMASINA JAFF'DA YARDIMCI OLDU-
BU ADAMI SUÇLAMAYIN ARTIK, BAYAN DOLGE!.

BİRDEN GALAKS'IN AKLINA BİR FİKİR GELDİ..
BURADA İNTERKOS'U TEMSİL ETTİĞİNİZE GÖRE İSTEKLERİNİZ EMİR SAYILIR!

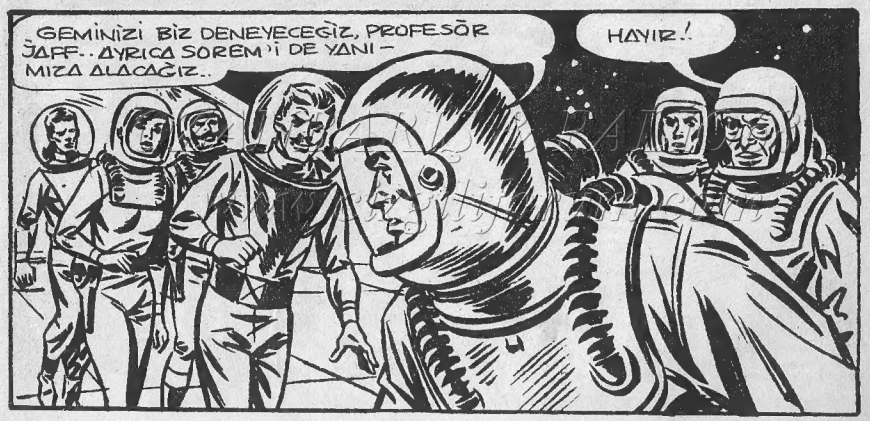
GEMİNİZİ BİZ DENEYECEĞİZ, PROFESÖR JAFF.. AYRICA SOREM'İ DE YANIMIZA ALACAĞIZ..
HAYIR!

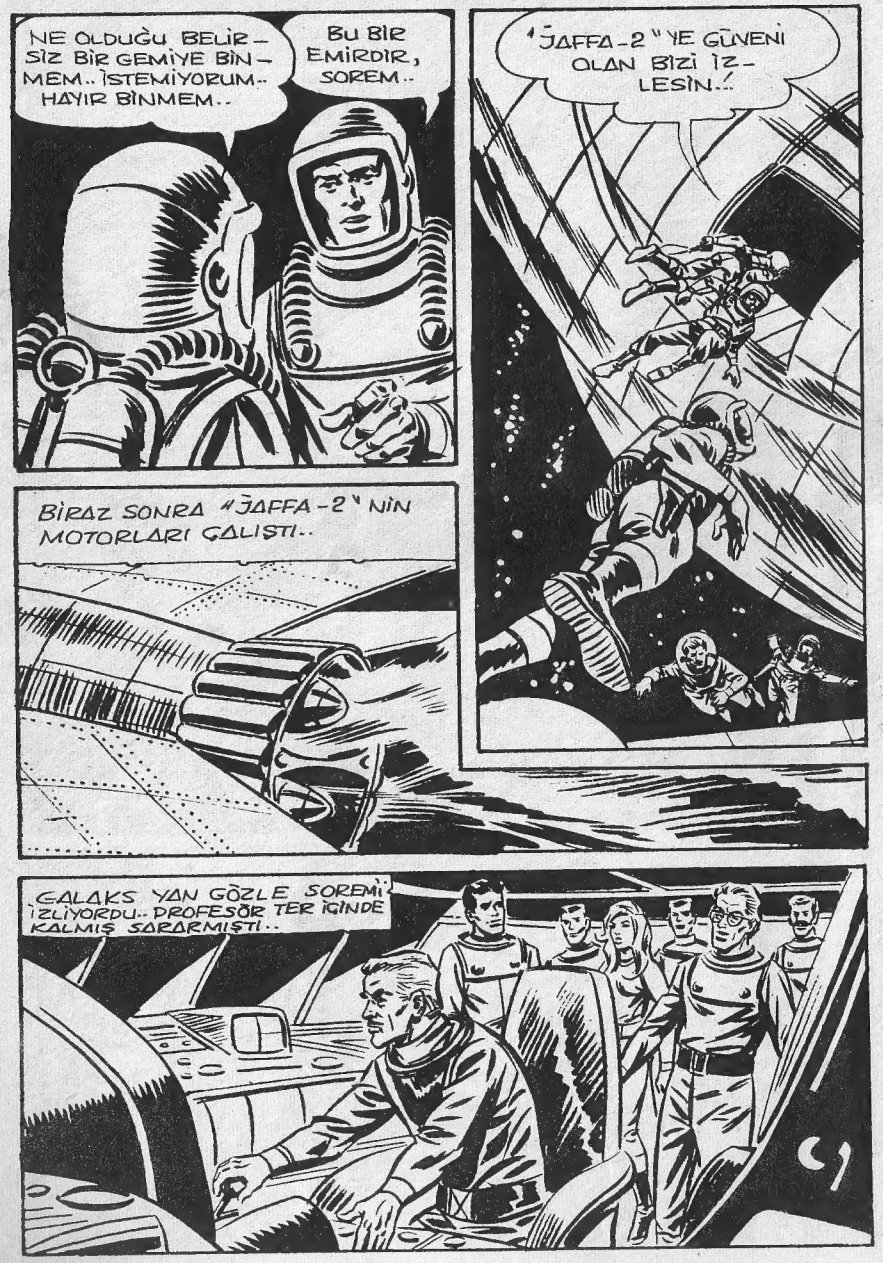

189-46

189-47

TOM BRAKS - Haftalık Mecmua. Sahibi ve Sorumlu Yönetmeni : M.Sezen Yalçıner Genel Sekreter:Vecahat Güneçe.Türkiyede neşir hakkı TAY YAYINLARI'na aittir

BASKI: CİHAN MATBAACILIK KOLL. ŞTİ.
☎ 273445-267314 İSTANBUL

Neşir Tarihi : 22-1-1973

SİZİ TUTUKLAMAK ZORUNDAYIM BAYAN DOLGE..!
HAYIR, MÜFETTİŞ.. TUTUKLAMANIZ GEREKEN KİŞİ BUDUR!.
SOREM YARGILANIP HAPSEDİLDİ..PROFESÖR JAFF İSE HUZUR İÇİNDE ÇALIŞMALARINA YENİDEN BAŞLADI..
YARATTIĞI HARİKA "JAFFA-2" İLE GALAKS, APO VE JANETİ BİRÇOK KEZ UZAK DÜNYALARA GÖTÜRÜP GETİRDİ..
JAFFA-2
BU MACERANIN SONU

183-48

KARA KORSAN
PAKG

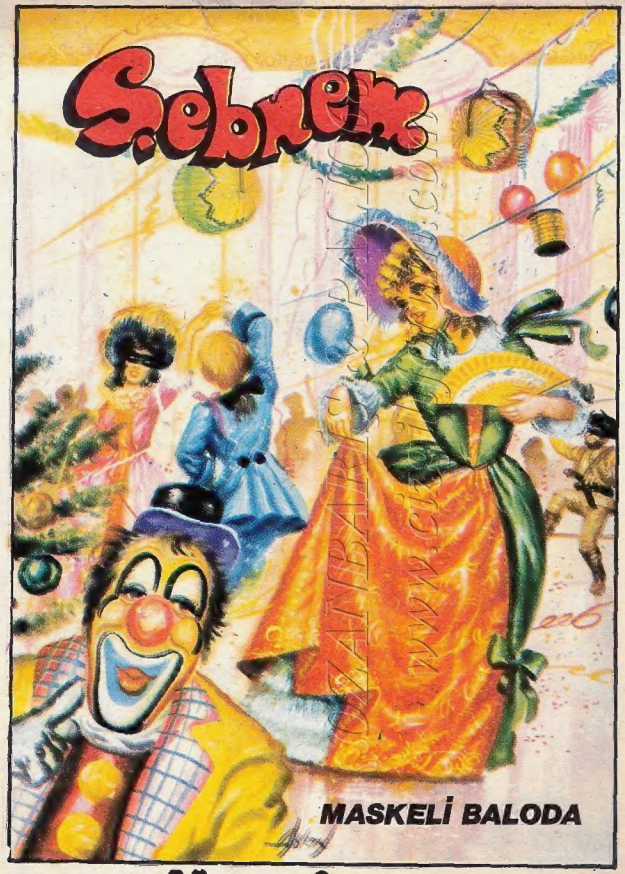

HEDİYELERİN

EN GÜZELİ ...